

32 woningen Lopik oost

Optietekeningen

Lopik

Type	: C / D
C	: bw. 21, 34
Csp	: bw. 29
D	: bw. 28

Deze tekeningen zijn bedoeld om u een indicatie te geven van de opties welke op uw woning mogelijk zijn. Omdat binnen het project verschillende types bestaan is er voor gekozen om deze opties samen te voegen bij vergelijkbare woningtypes. Uw eigen woning kan op een aantal punten afwijken. Ten aanzien van de posities van onder andere elektra, scheidingswanden en de algehele maatvoering dient u altijd uit te gaan van de basis zoals deze in de verkooptekening van uw woning is weergegeven. Uw kopersadviseur kan u informeren over de exacte mogelijkheden binnen uw woning. Na ontvangst van uw eventuele koperskeuzes ontvangt u na het verstrijken van de sluitingsdatum ruwbouw, van riz bouw een tekening van uw woning waarin de door u gemaakte keuzes zijn ingetekend. Zo krijgt u altijd een compleet beeld van uw woning zoals u deze door riz bouw wilt laten bouwen.

Aan deze tekening kunnen geen rechten worden ontleend!
De op tekening aangegeven maten kunnen in de praktijk om technische redenen afwijken.
De tekeningen zijn met zorg vervaardigd, desondanks kunnen deze in de praktijk op kleine punten om technische redenen afwijken.

riz bouw

Getekend bouwnummer 21
 Let op! U woning kan getekend of gespiegeld zijn.
 Zie voor betreffende gegevens de verkooptekening van uw bouwnummer.

Aan deze tekening kunnen geen rechten worden ontleend!
 De op tekening aangegeven maten kunnen in de praktijk om technische redenen afwijken.
 De tekeningen zijn met zorg vervaardigd, desondanks kunnen deze in de praktijk op kleine punten om technische redenen afwijken.



Type - C / D _ Begane grond
 567 - 32 woningen Lopik oost

- * De opties zijn bij één bouwnummer uitgewerkt op tekening.
- * Zie de optielijst of de optie ook bij uw woning mogelijk is.
- * Nadat de sluitingsdatum ruwbouw gesloten is, ontvangt u een tekening van uw eigen woning waarop de opties zijn verwerkt.
- * Mocht u nog vragen hebben neem dan contact op met de kopersbegeleider.

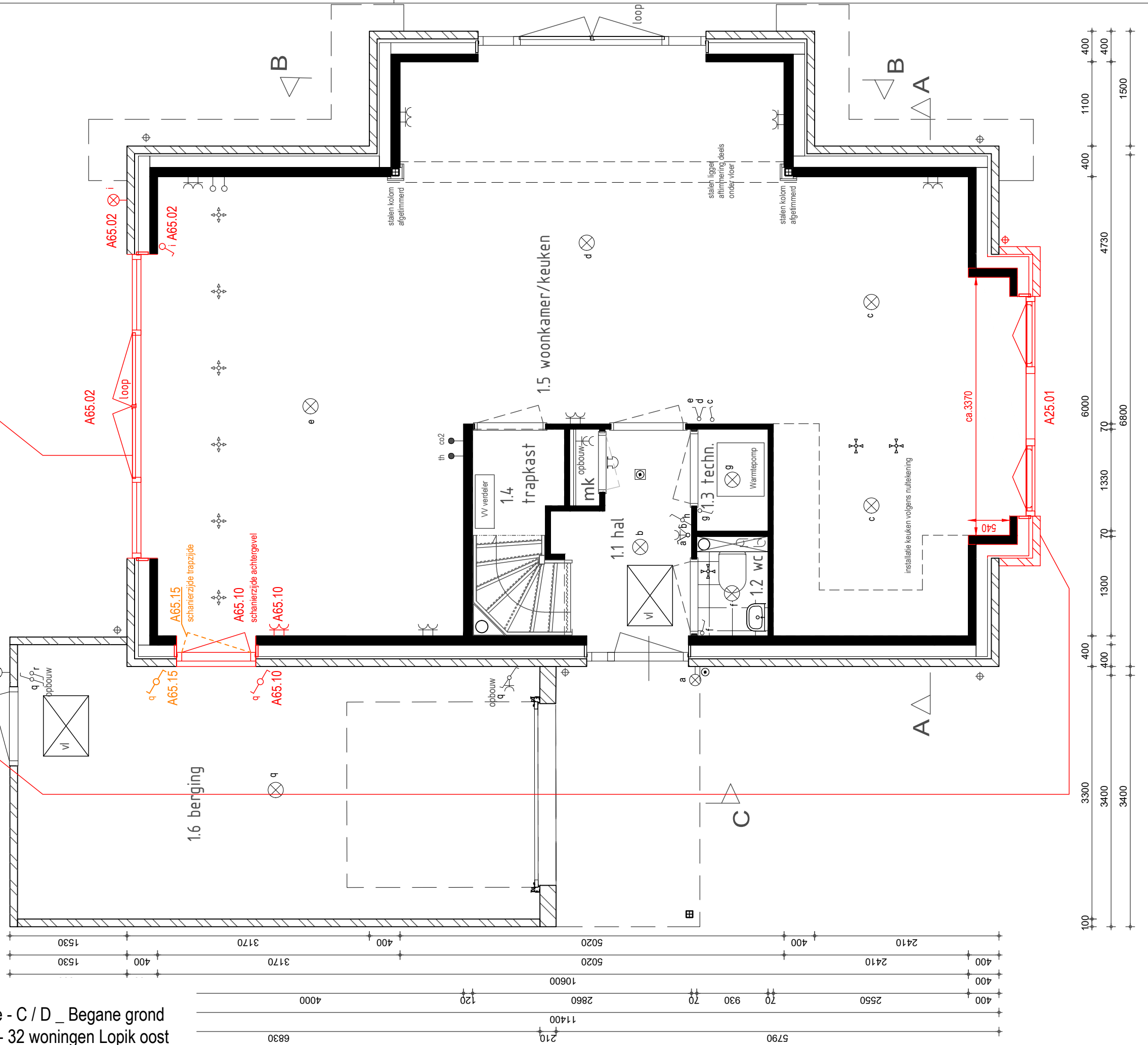

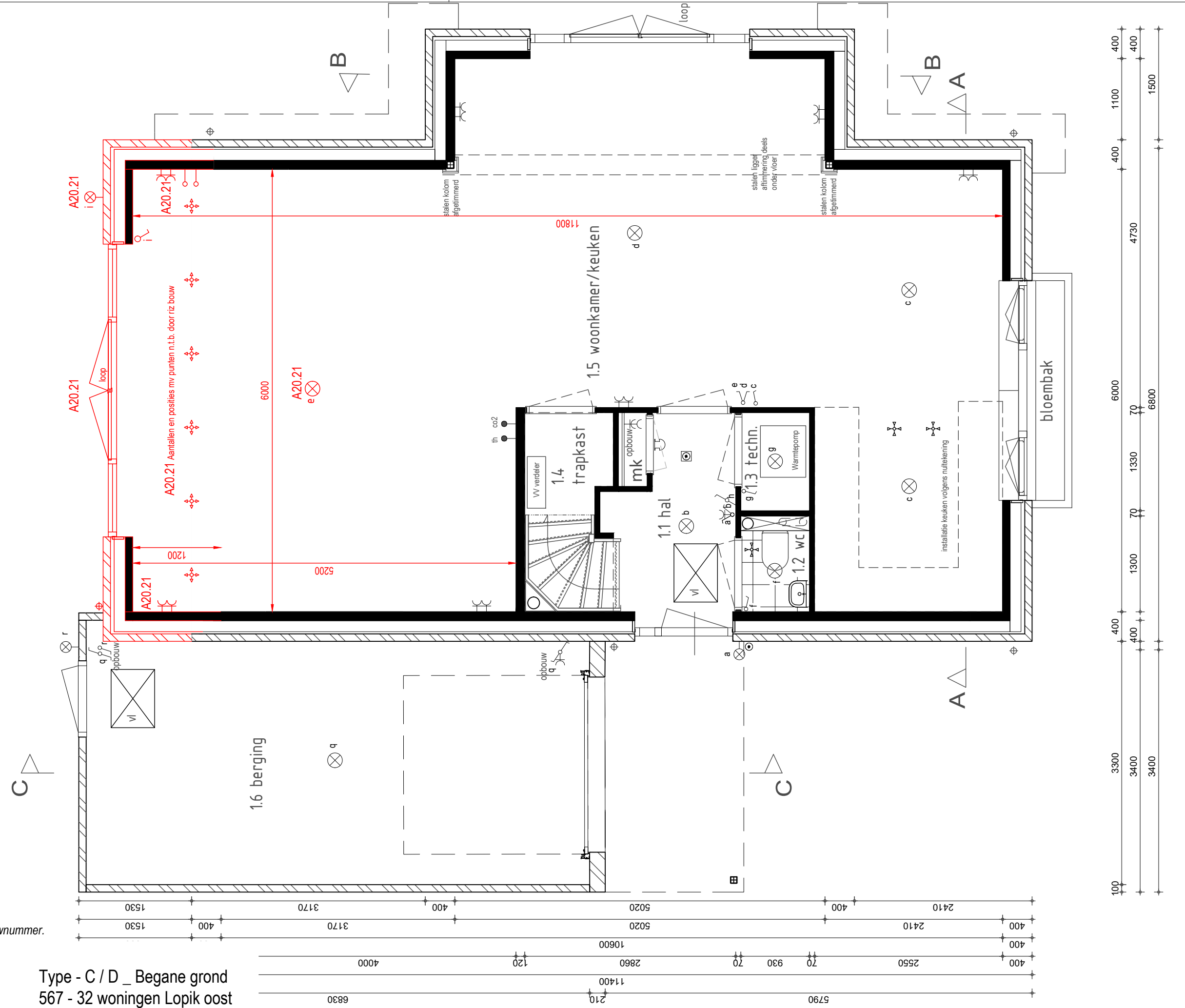

Getekend bouwnummer 21
 Let op! U woning kan getekend of gespiegeld zijn.
 Zie voor betreffende gegevens de verkooptekening van uw bouwnummer.

Aan deze tekening kunnen geen rechten worden ontleend!
 De op tekening aangegeven maten kunnen in de praktijk om technische redenen afwijken.
 De tekeningen zijn met zorg vervaardigd, desondanks kunnen deze in de praktijk op kleine punten om technische redenen afwijken.



Type - C / D _ Begane grond
 567 - 32 woningen Lopik oost

- * De opties zijn bij één bouwnummer uitgewerkt op tekening.
- * Zie de optielijst of de optie ook bij uw woning mogelijk is.
- * Nadat de sluitingsdatum ruwbouw gesloten is, ontvangt u een tekening van uw eigen woning waarop de opties zijn verwerkt.
- * Mocht u nog vragen hebben neem dan contact op met de kopersbegeleider.

Zie voor type D (bw. 28) optie A20.23 (uitbouw 2,4m)

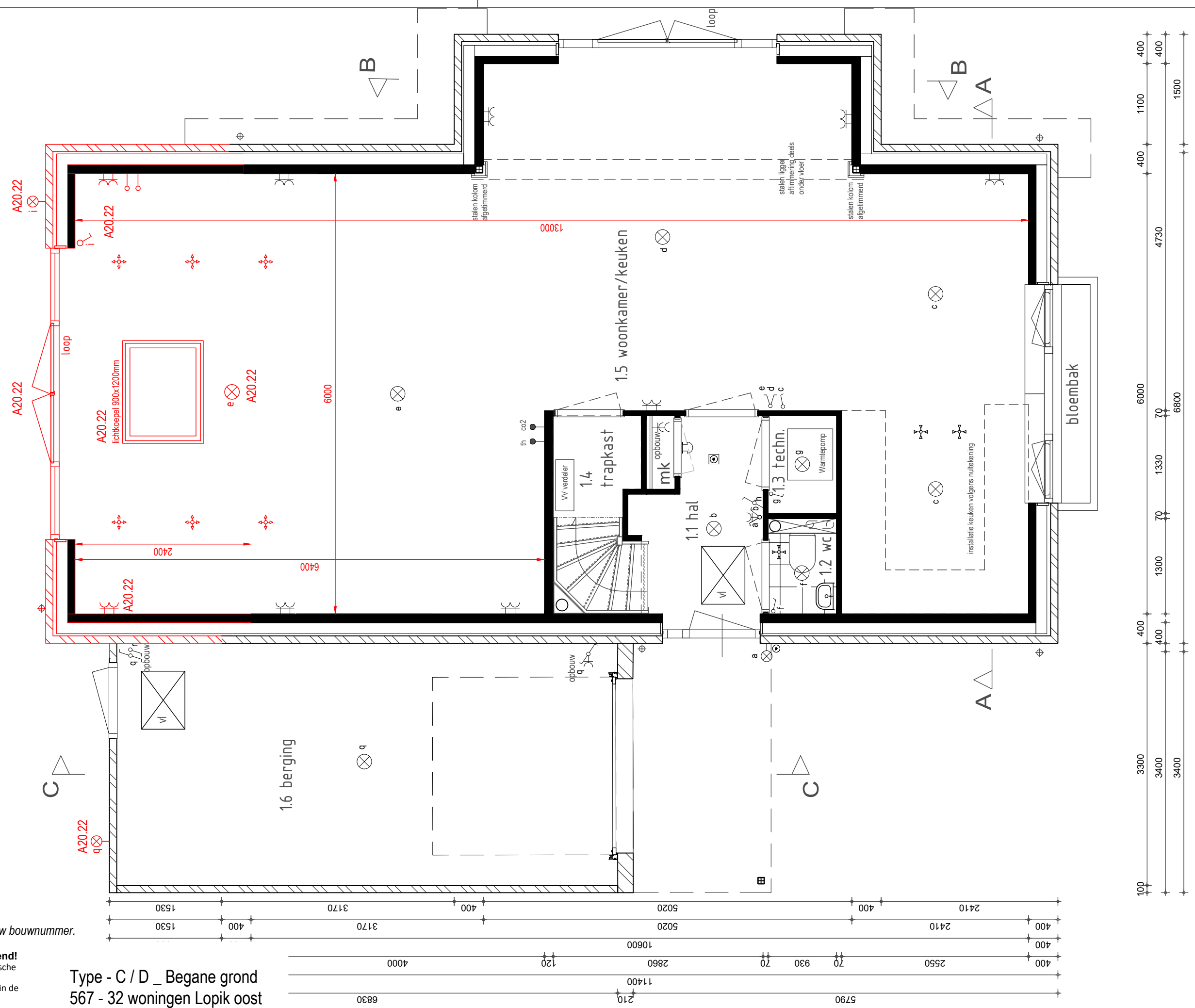

Getekend bouwnummer 21
 Let op! U woning kan getekend of gespiegeld zijn.
 Zie voor betreffende gegevens de verkooptekening van uw bouwnummer.

Aan deze tekening kunnen geen rechten worden ontleend!
 De op tekening aangegeven maten kunnen in de praktijk om technische redenen afwijken.
 De tekeningen zijn met zorg vervaardigd, desondanks kunnen deze in de praktijk op kleine punten om technische redenen afwijken.



Type - C / D _ Begane grond
 567 - 32 woningen Lopik oost

- * De opties zijn bij één bouwnummer uitgewerkt op tekening.
- * Zie de optielijst of de optie ook bij uw woning mogelijk is.
- * Nadat de sluitingsdatum ruwbouw gesloten is, ontvangt u een tekening van uw eigen woning waarop de opties zijn verwerkt.
- * Mocht u nog vragen hebben neem dan contact op met de kopersbegeleider.

Datum: 10-02-2022
 Schaal: 1:50

Optie A35.21 is alleen van toepassing op type C + enkel mogelijk indien u ook gekozen heeft voor een uitbouw van 1200mm.

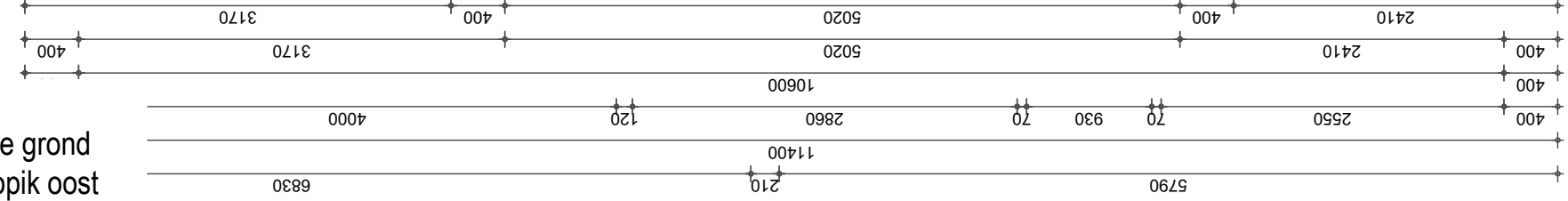
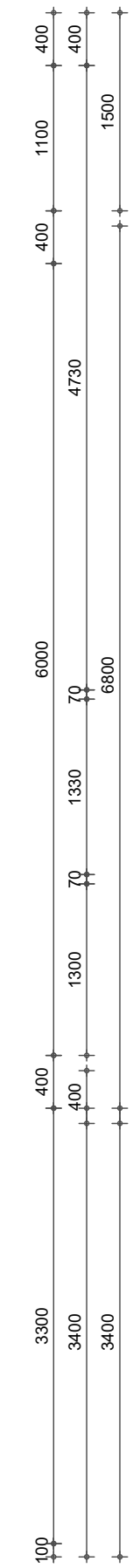
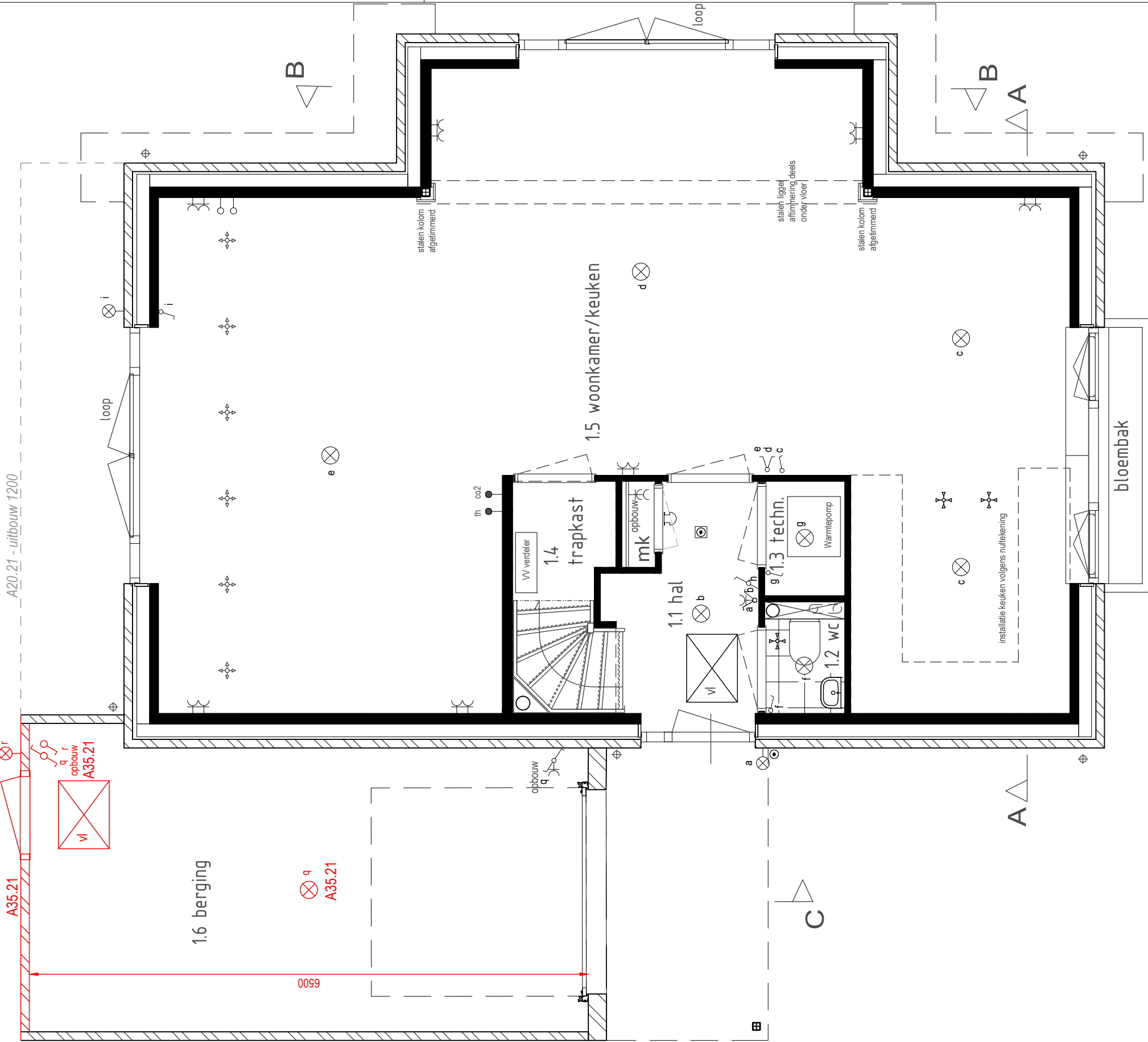

Getekend bouwnummer 21
 Let op! U woning kan getekend of gespiegeld zijn.
 Zie voor betreffende gegevens de verkooptekening van uw bouwnummer.

Aan deze tekening kunnen geen rechten worden ontleend!
 De op tekening aangegeven maten kunnen in de praktijk om technische redenen afwijken.
 De tekeningen zijn met zorg vervaardigd, desondanks kunnen deze in de praktijk op kleine punten om technische redenen afwijken.



Type - C / D _ Begane grond
 567 - 32 woningen Lopik oost

- * De opties zijn bij één bouwnummer uitgewerkt op tekening.
- * Zie de optielijst of de optie ook bij uw woning mogelijk is.
- * Nadat de sluitingsdatum ruwbouw gesloten is, ontvangt u een tekening van uw eigen woning waarop de opties zijn verwerkt.
- * Mocht u nog vragen hebben neem dan contact op met de kopersbegeleider.

Datum: 10-02-2022
 Schaal: 1:50

Optie A35.13 is alleen van toepassing op type C + enkel mogelijk indien u ook gekozen heeft voor een uitbouw van 2400mm.

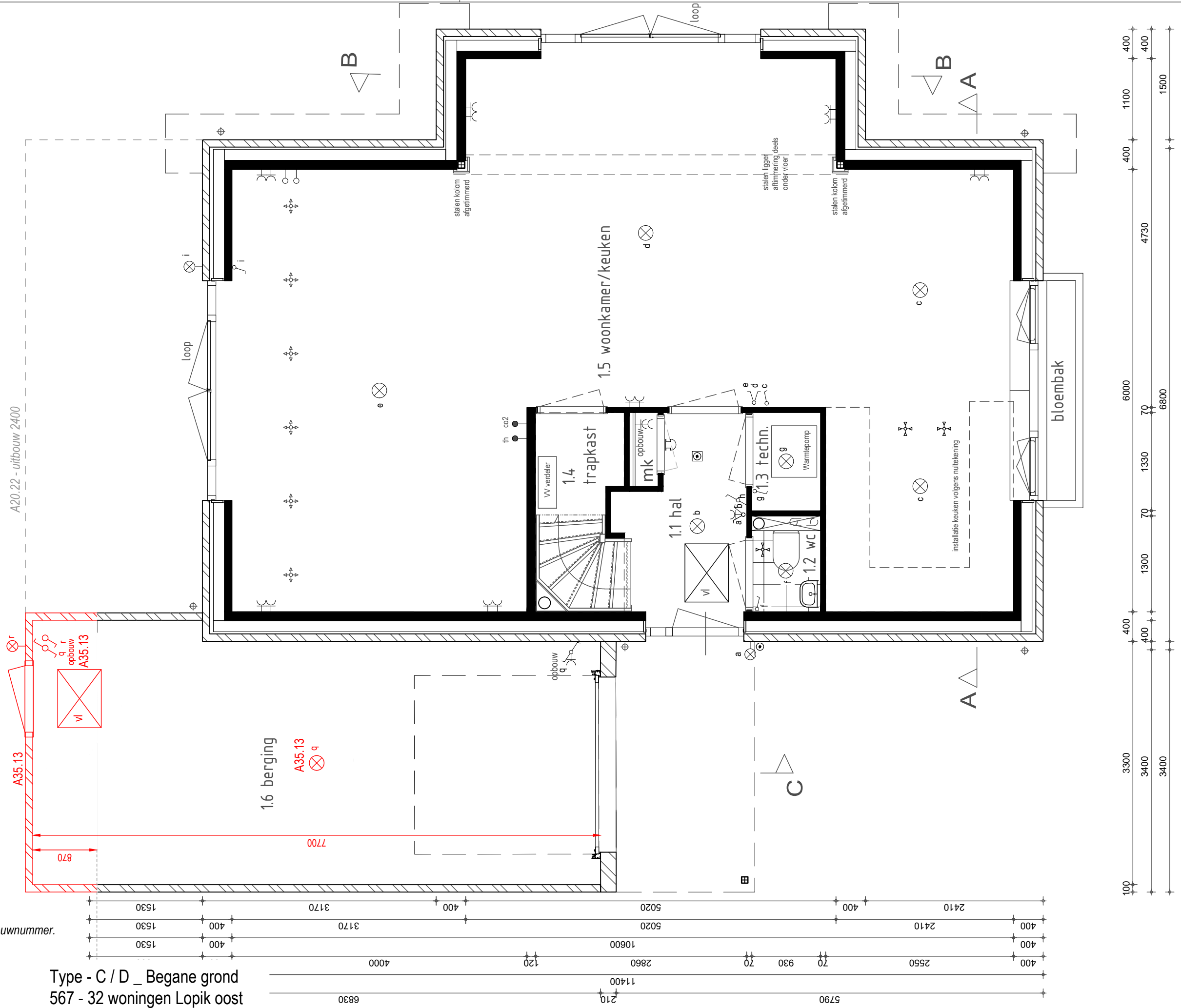

Getekend bouwnummer 21
 Let op! U woning kan getekend of gespiegeld zijn.
 Zie voor betreffende gegevens de verkooptekening van uw bouwnummer.

Aan deze tekening kunnen geen rechten worden ontleend!
 De op tekening aangegeven maten kunnen in de praktijk om technische redenen afwijken.
 De tekeningen zijn met zorg vervaardigd, desondanks kunnen deze in de praktijk op kleine punten om technische redenen afwijken.

Type - C / D _ Begane grond
 567 - 32 woningen Lopik oost

- * De opties zijn bij één bouwnummer uitgewerkt op tekening.
- * Zie de optielijst of de optie ook bij uw woning mogelijk is.
- * Nadat de sluitingsdatum ruwbouw gesloten is, ontvangt u een tekening van uw eigen woning waarop de opties zijn verwerkt.
- * Mocht u nog vragen hebben neem dan contact op met de kopersbegeleider.



Datum: 10-02-2022
 Schaal: 1:50

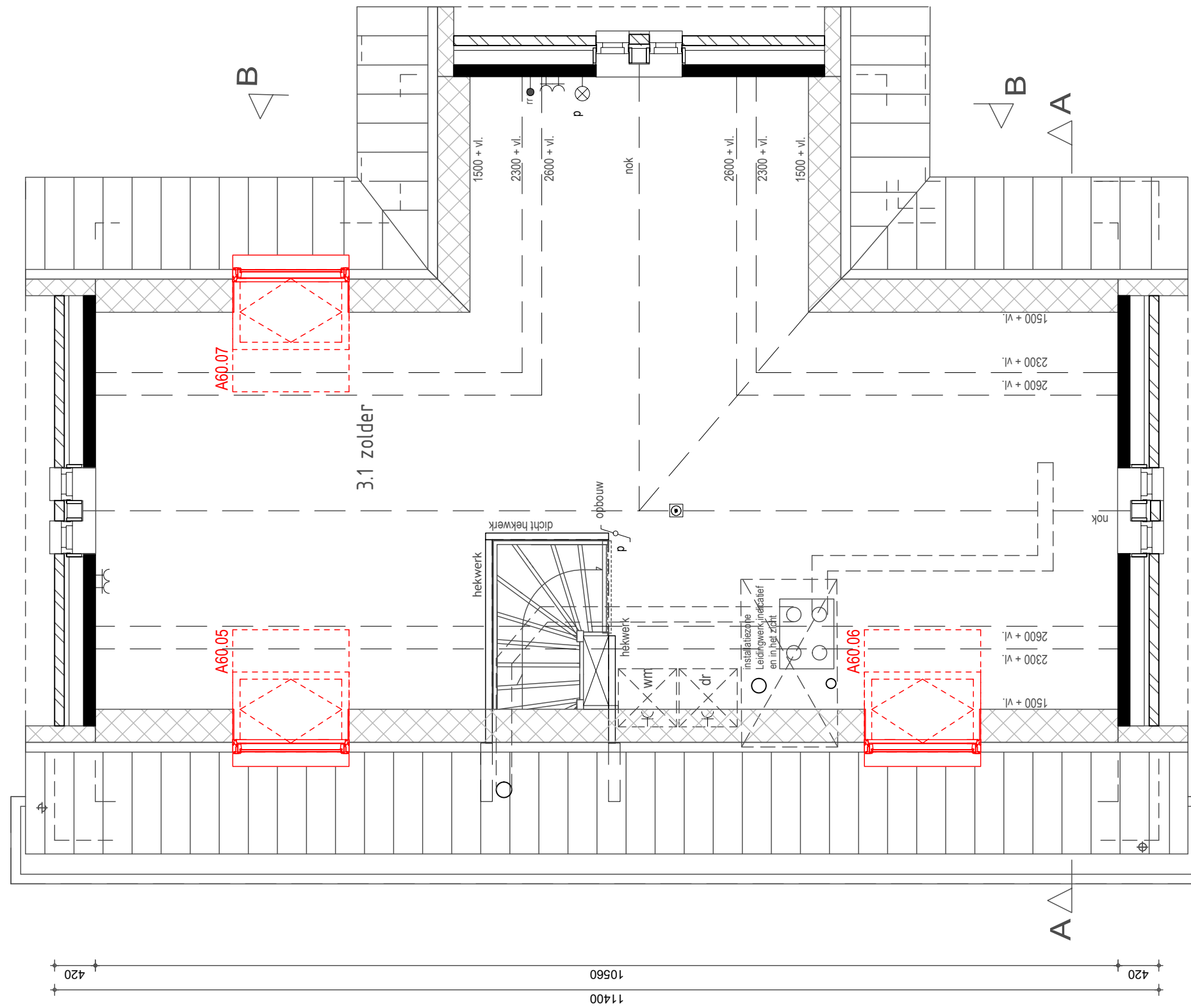

Getekend bouwnummer 21
 Let op! U woning kan getekend of gespiegeld zijn.
 Zie voor betreffende gegevens de verkooptekening van uw bouwnummer.

Aan deze tekening kunnen geen rechten worden ontleend!
 De op tekening aangegeven maten kunnen in de praktijk om technische redenen afwijken.
 De tekeningen zijn met zorg vervaardigd, desondanks kunnen deze in de praktijk op kleine punten om technische redenen afwijken.



Type - C _ 2e Verdieping
 567 - 32 woningen Lopik oost

- * De opties zijn bij één bouwnummer uitgewerkt op tekening.
- * Zie de optielijst of de optie ook bij uw woning mogelijk is.
- * Nadat de sluitingsdatum ruwbouw gesloten is, ontvangt u een tekening van uw eigen woning waarop de opties zijn verwerkt.
- * Mocht u nog vragen hebben neem dan contact op met de kopersbegeleider.

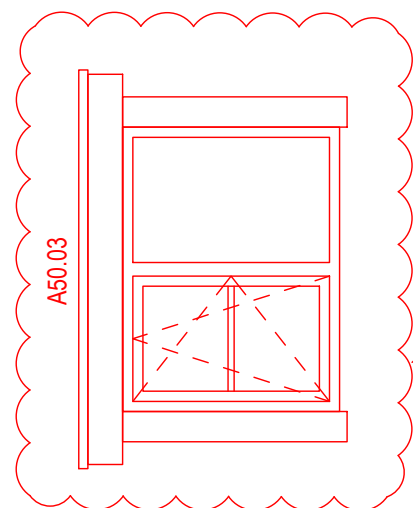
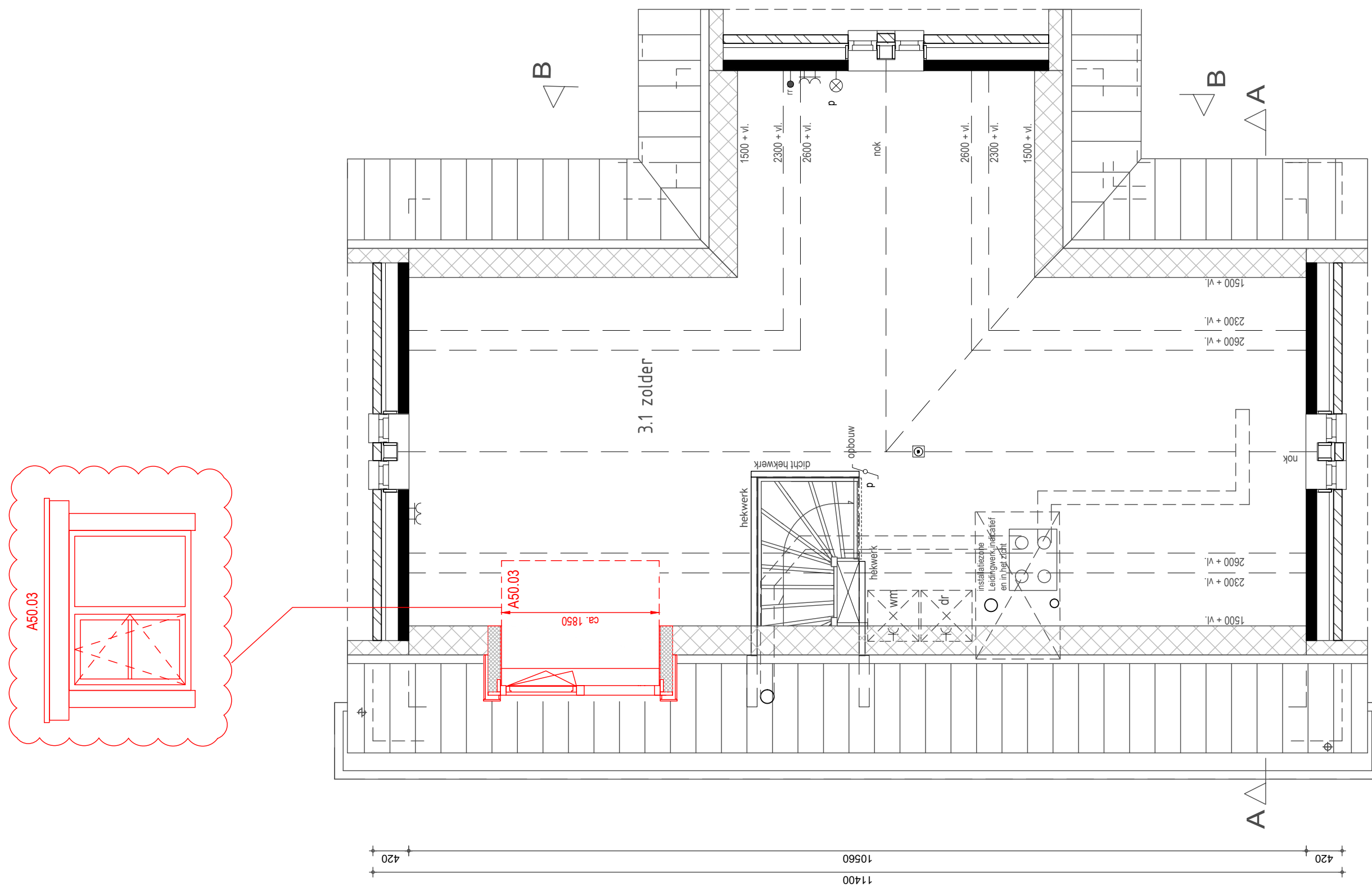

Getekend bouwnummer 21
 Let op! U woning kan getekend of gespiegeld zijn.
 Zie voor betreffende gegevens de verkooptekening van uw bouwnummer.

Aan deze tekening kunnen geen rechten worden ontleend!
 De op tekening aangegeven maten kunnen in de praktijk om technische redenen afwijken.
 De tekeningen zijn met zorg vervaardigd, desondanks kunnen deze in de praktijk op kleine punten om technische redenen afwijken.



Type - C _ 2e Verdieping
 567 - 32 woningen Lopik oost

- * De opties zijn bij één bouwnummer uitgewerkt op tekening.
- * Zie de optielijst of de optie ook bij uw woning mogelijk is.
- * Nadat de sluitingsdatum ruwbouw gesloten is, ontvangt u een tekening van uw eigen woning waarop de opties zijn verwerkt.
- * Mocht u nog vragen hebben neem dan contact op met de kopersbegeleider.

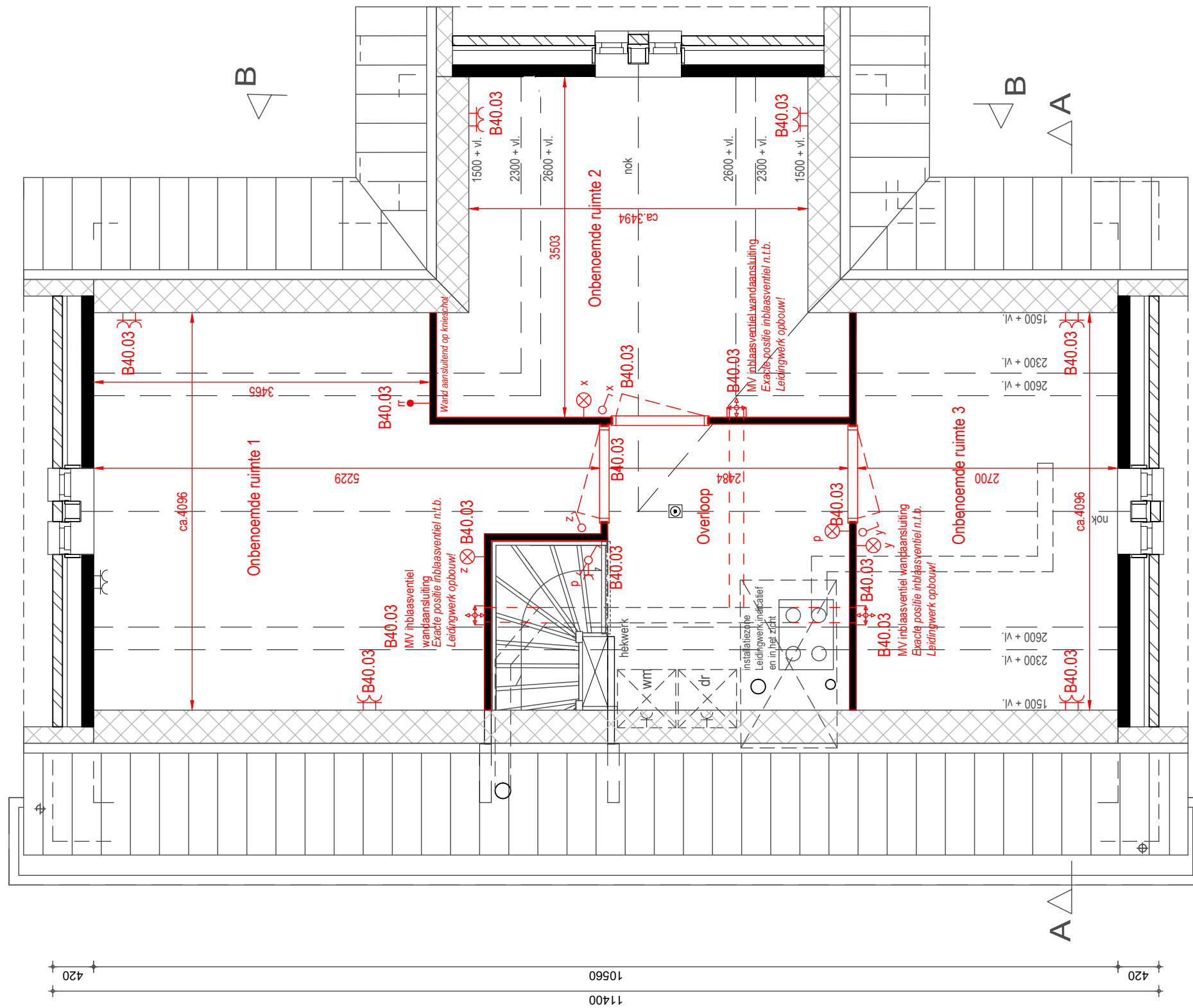

Getekend bouwnummer 21
 Let op! U woning kan getekend of gespiegeld zijn.
 Zie voor betreffende gegevens de verkooptekening van uw bouwnummer.

Aan deze tekening kunnen geen rechten worden ontleend!
 De op tekening aangegeven maten kunnen in de praktijk om technische redenen afwijken.
 De tekeningen zijn met zorg vervaardigd, desondanks kunnen deze in de praktijk op kleine punten om technische redenen afwijken.



Type - C _ 2e Verdieping
 567 - 32 woningen Lopik oost

- * De opties zijn bij één bouwnummer uitgewerkt op tekening.
- * Zie de optielijst of de optie ook bij uw woning mogelijk is.
- * Nadat de sluitingsdatum ruwbouw gesloten is, ontvangt u een tekening van uw eigen woning waarop de opties zijn verwerkt.
- * Mocht u nog vragen hebben neem dan contact op met de kopersbegeleider.

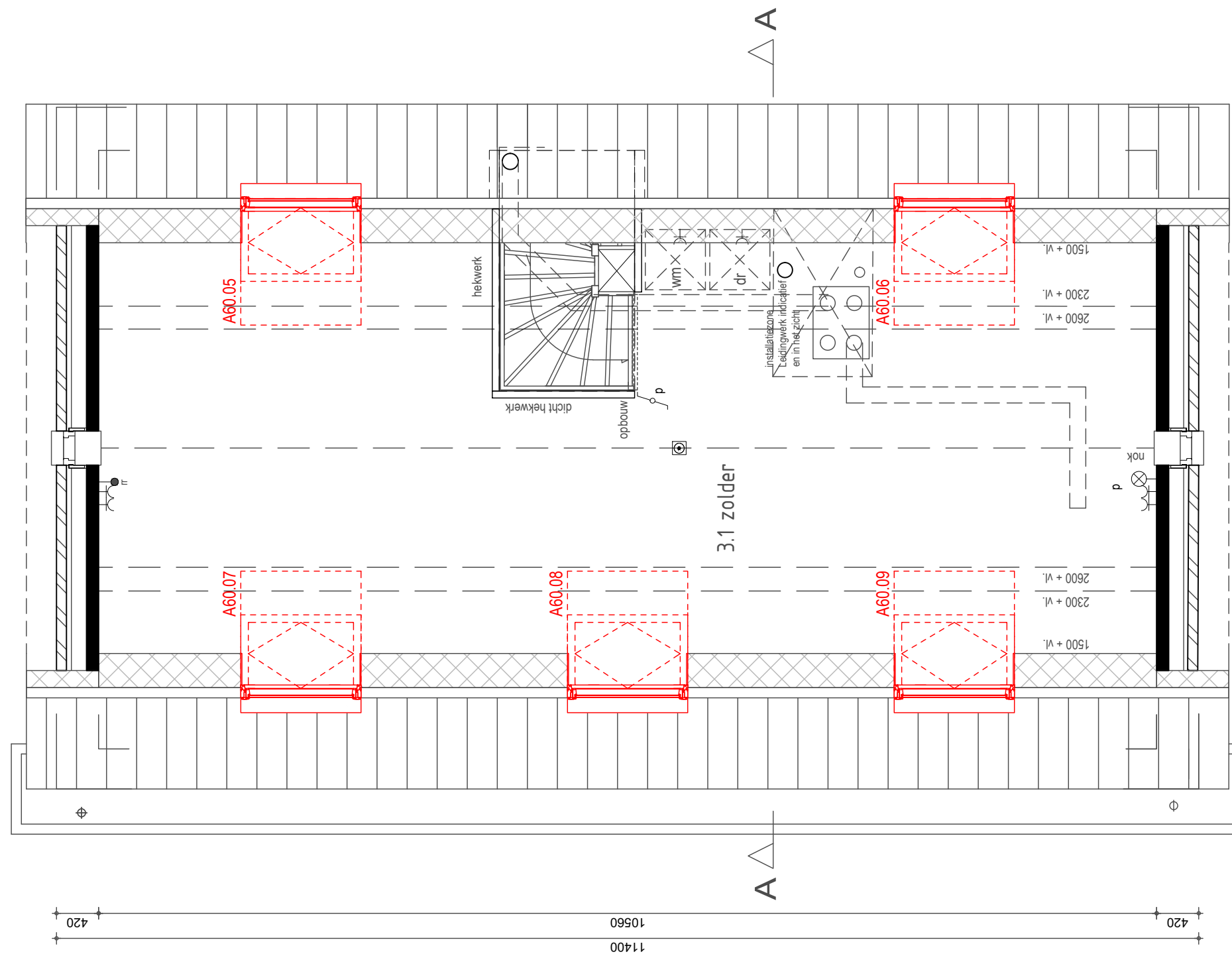

Getekend bouwnummer 28
 Let op! U woning kan getekend of gespiegeld zijn.
 Zie voor betreffende gegevens de verkooptekening van uw bouwnummer.

Aan deze tekening kunnen geen rechten worden ontleend!
 De op tekening aangegeven maten kunnen in de praktijk om technische redenen afwijken.
 De tekeningen zijn met zorg vervaardigd, desondanks kunnen deze in de praktijk op kleine punten om technische redenen afwijken.



Type - D _ 2e Verdieping
 567 - 32 woningen Lopik oost

- * De opties zijn bij één bouwnummer uitgewerkt op tekening.
- * Zie de optielijst of de optie ook bij uw woning mogelijk is.
- * Nadat de sluitingsdatum ruwbouw gesloten is, ontvangt u een tekening van uw eigen woning waarop de opties zijn verwerkt.
- * Mocht u nog vragen hebben neem dan contact op met de kopersbegeleider.

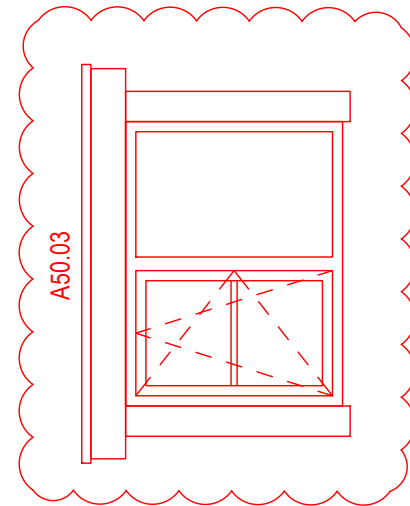
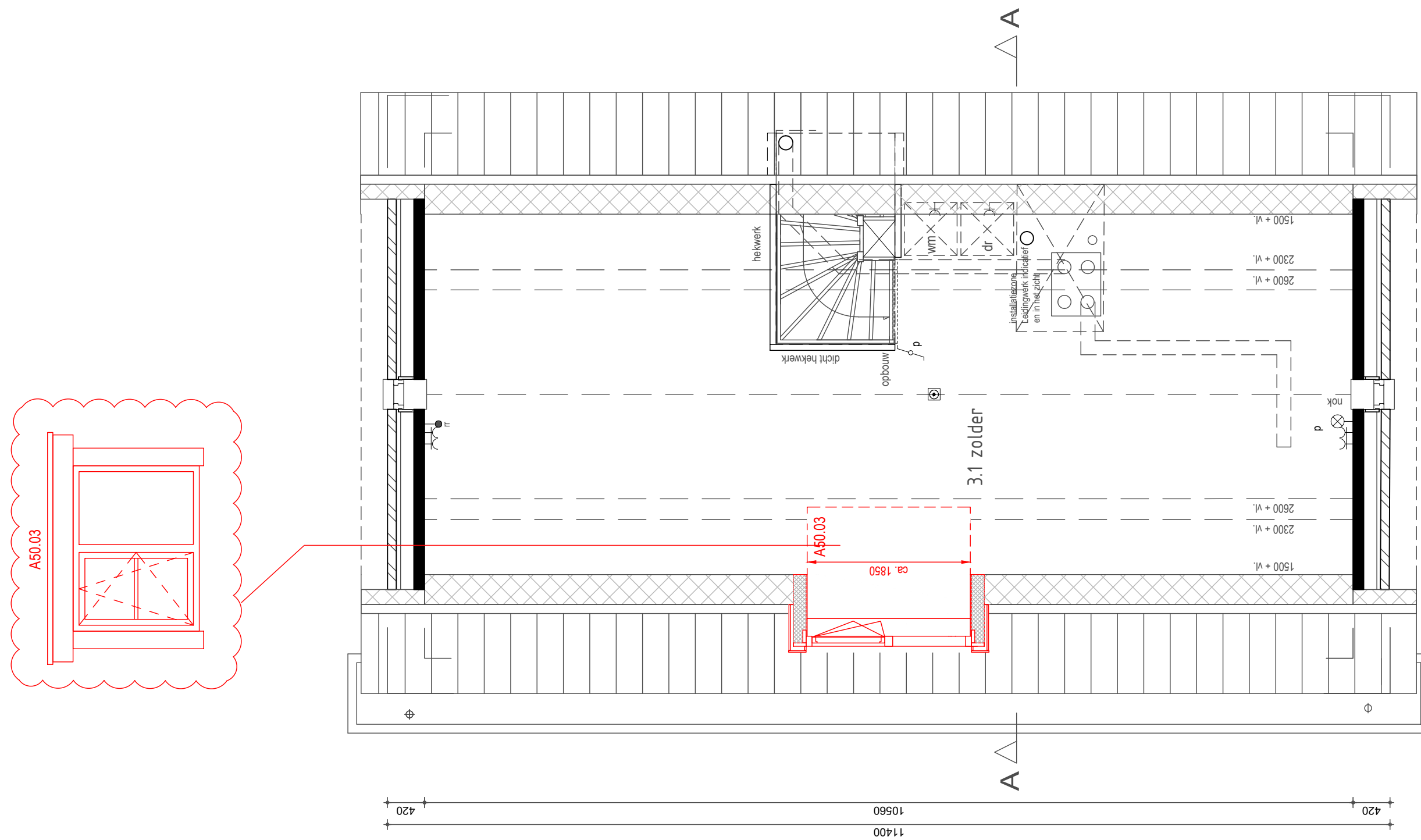

Getekend bouwnummer 28
 Let op! U woning kan getekend of gespiegeld zijn.
 Zie voor betreffende gegevens de verkooptekening van uw bouwnummer.

Aan deze tekening kunnen geen rechten worden ontleend!
 De op tekening aangegeven maten kunnen in de praktijk om technische redenen afwijken.
 De tekeningen zijn met zorg vervaardigd, desondanks kunnen deze in de praktijk op kleine punten om technische redenen afwijken.



Type - D _ 2e Verdieping
 567 - 32 woningen Lopik oost

- * De opties zijn bij één bouwnummer uitgewerkt op tekening.
- * Zie de optielijst of de optie ook bij uw woning mogelijk is.
- * Nadat de sluitingsdatum ruwbouw gesloten is, ontvangt u een tekening van uw eigen woning waarop de opties zijn verwerkt.
- * Mocht u nog vragen hebben neem dan contact op met de kopersbegeleider.

Datum: 10-02-2022
 Schaal: 1:50

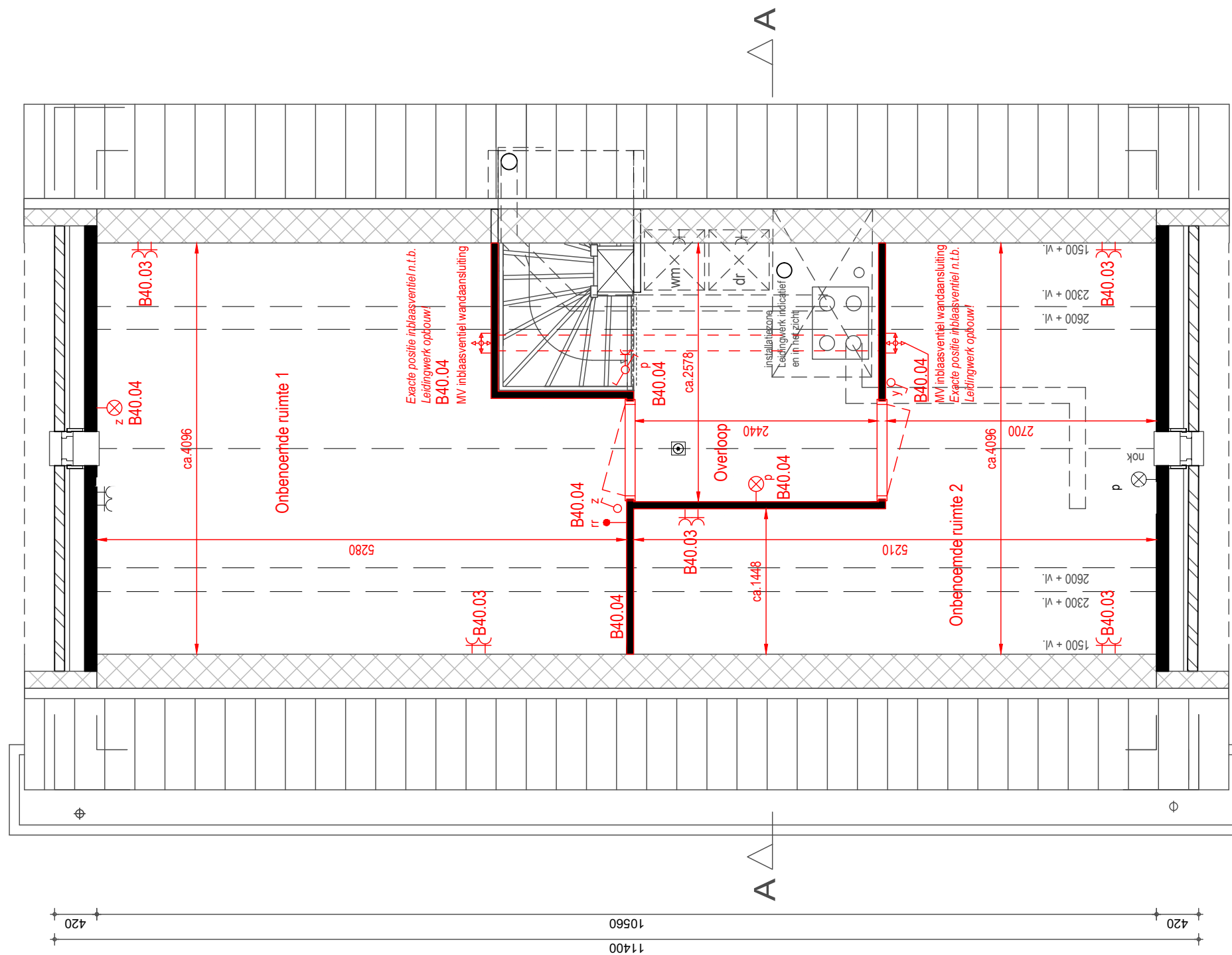

Getekend bouwnummer 28
 Let op! U woning kan getekend of gespiegeld zijn.
 Zie voor betreffende gegevens de verkooptekening van uw bouwnummer.

Aan deze tekening kunnen geen rechten worden ontleend!
 De op tekening aangegeven maten kunnen in de praktijk om technische redenen afwijken.
 De tekeningen zijn met zorg vervaardigd, desondanks kunnen deze in de praktijk op kleine punten om technische redenen afwijken.



Type - D _ 2e Verdieping
 567 - 32 woningen Lopik oost

- * De opties zijn bij één bouwnummer uitgewerkt op tekening.
- * Zie de optielijst of de optie ook bij uw woning mogelijk is.
- * Nadat de sluitingsdatum ruwbouw gesloten is, ontvangt u een tekening van uw eigen woning waarop de opties zijn verwerkt.
- * Mocht u nog vragen hebben neem dan contact op met de kopersbegeleider.